

Canalización Esc 1:200

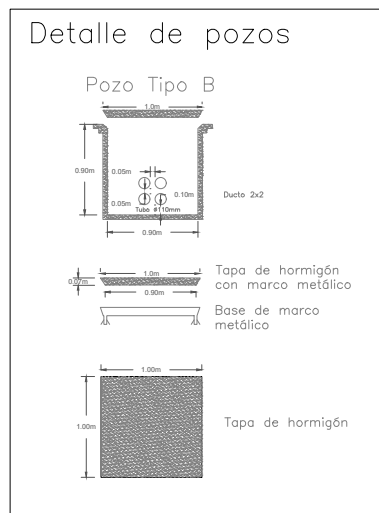

Detalle pozo  
Esc 1:75

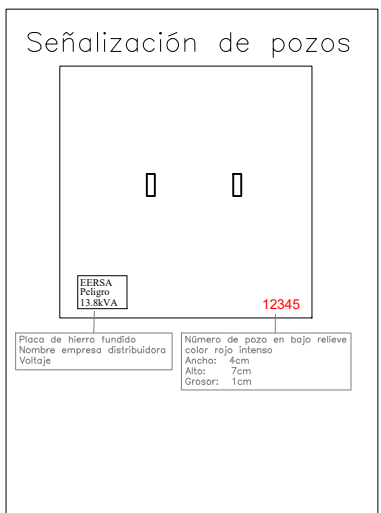

Detalle tapa pozo  
Esc S/E

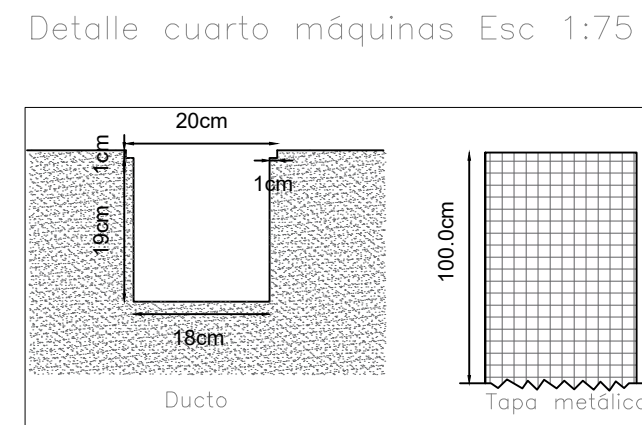
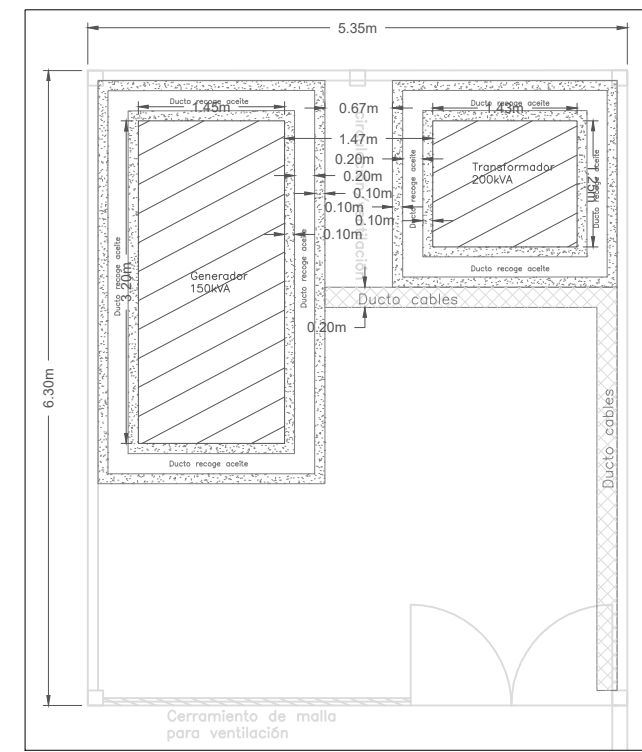

Detalle ducto piso Esc 1:10

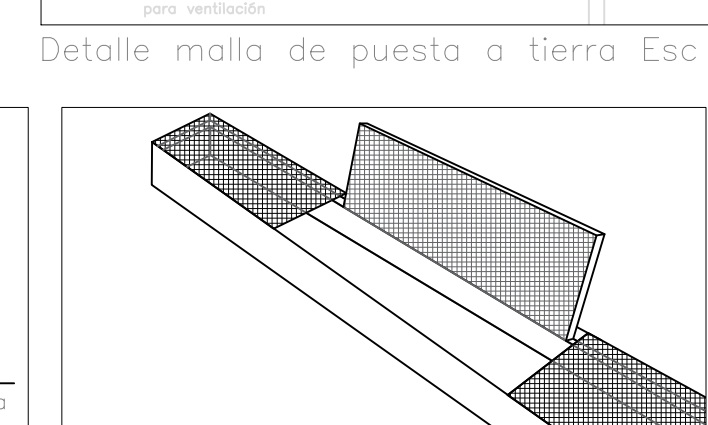
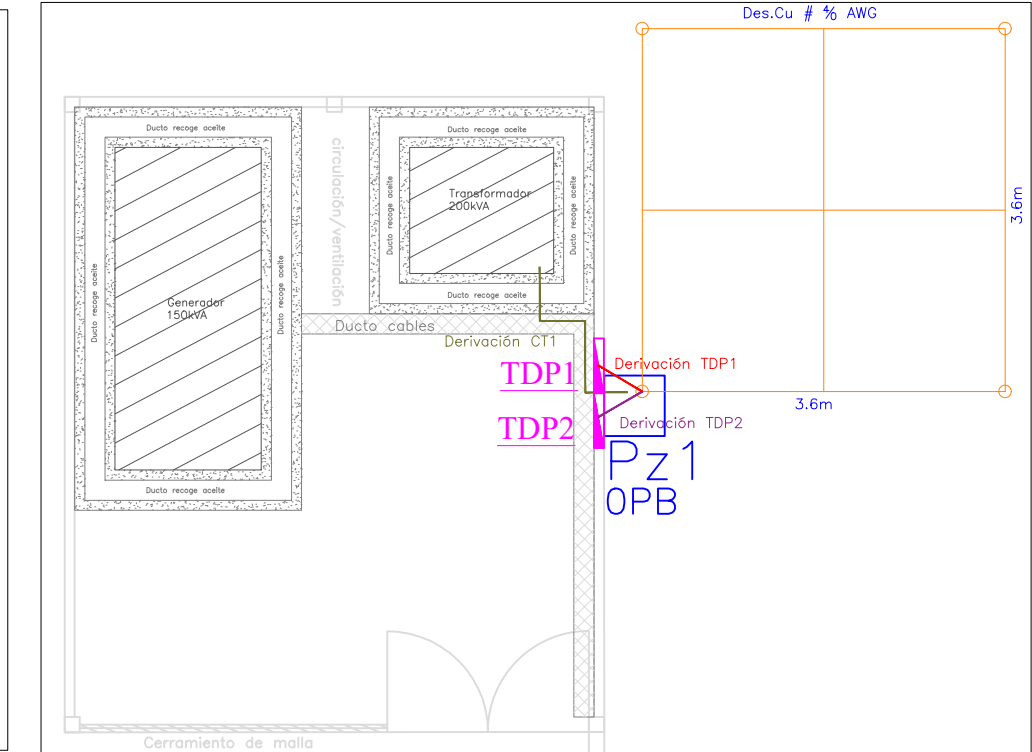

Detalle ducto piso Esc S/E

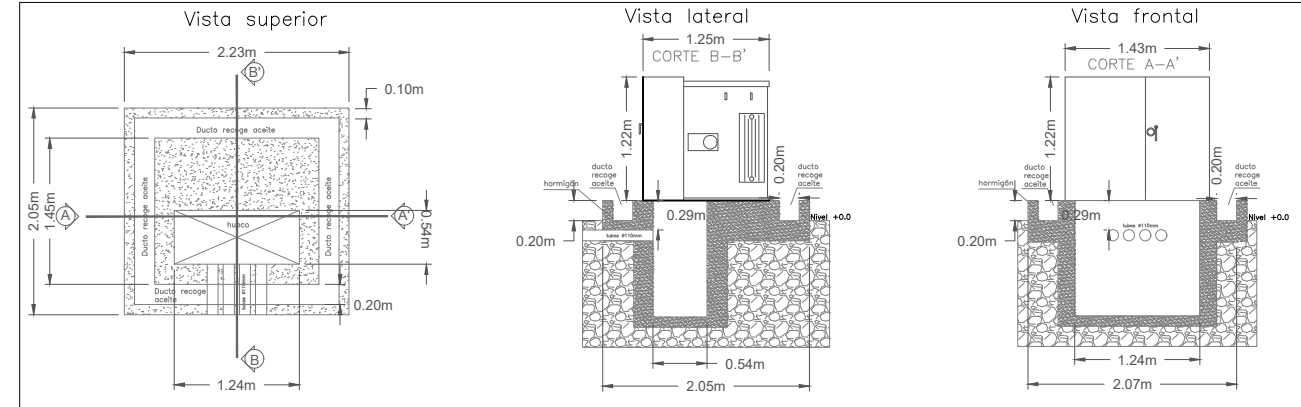

Detalle base de transformador Esc 1:75

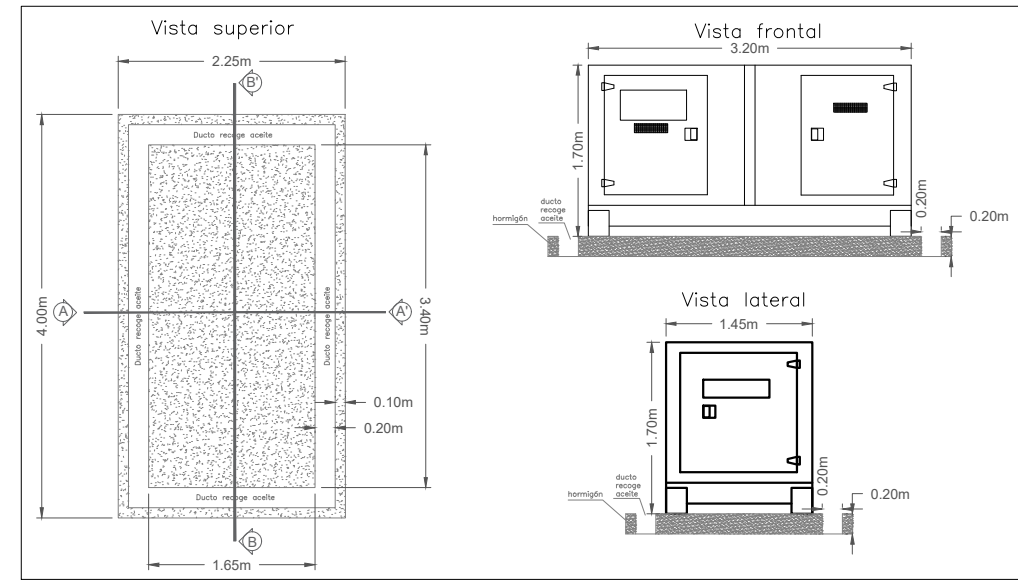

Detalle base de generador Esc 1:75

SIMBOLOGÍA CANALIZACIÓN	
DESCRIPCIÓN	Símbolo
Canalización existente	
Canalización proyectada	
Transformador 3F padmounted autoprotegido exterior	
Pozo tipo B existente	
Pozo tipo B proyectado	

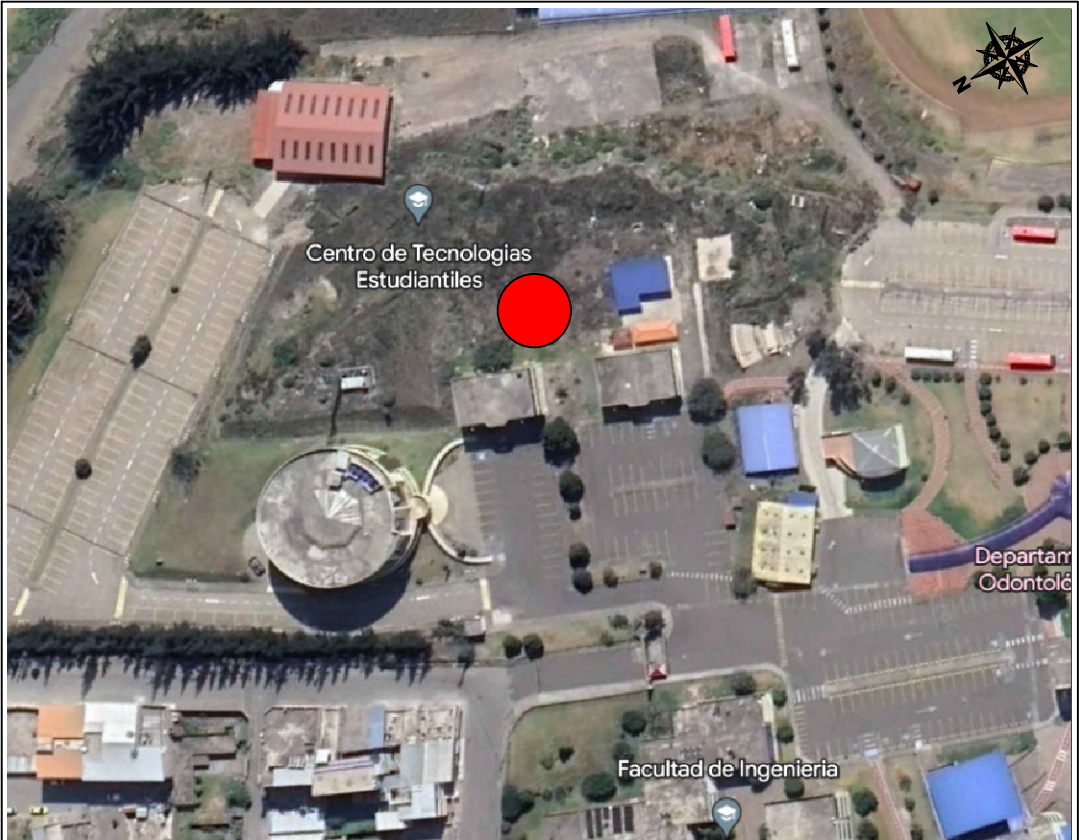

AVENIDA ANTONIO JOSÉ DE SUCRE, KM 1 1/2; RIOBAMBA

BETZABÉ VALLADARES  
arquitecta

UNIVERSIDAD NACIONAL  
DE CHIMBORAZO

PROPIETARIO:

UNIVERSIDAD NACIONAL DE CHIMBORAZO

PROYECTO:

ELECTRICO:

Ing. Diego Edison Vergara Tipan  
No. REGISTRO SENESCYT 1001-02-232432 C.I.1711080752

CONTENIDO:

- CANALIZACIÓN
- DETALLE DE POZO
- DETALLE BASE TRANSFORMADOR
- DETALLE BASE GENERADOR
- MALLA DE PUESTA A TIERRA

FECHA:  
Noviembre 2023

ESCALA:  
indicadas

HOJA

3

ELEC

14

DISEÑO ELÉCTRICO DE LOS LABORATORIOS PARA LA FACULTAD DE  
CIENCIAS POLÍTICAS Y ADMINISTRATIVAS

CLAVE CATASTRAL 0001070403306900  
NÚMERO DE PREDIO 60103006001056000000000

AVALADO:

Ing. Pablo Flores  
DIRECTOR DEL  
PROYECTO

Arq. Daniela Heredia  
FISCALIZADOR DEL  
PROYECTO

Ing. Oscar Paredes  
ADMINISTRADOR DEL  
PROYECTO

SELLOS MUNICIPALES: